

· 2017 ·

# 我們在 師大進修

優質課程 X 精采生活

春季班 ————— 03月開課

心理系列  
研究方法  
運動·健康系列  
音樂系列  
電腦·設計系列  
韓語系列  
英語系列  
歐語系列  
日語系列  
藝術系列





# 優質課程

..... 十大系列 .....

成 · 就 · 精 · 采 · 生 · 活

.....

## 01 藝術系列

一筆一畫，奔向藝術的燦爛繽紛。

## 06 電腦/ 設計系列

創意設計出自你手，想像躍於紙上實現設計夢想。

## 02 日語系列

輕鬆學習五十音，標準發音、互動教學，感覺日本風情文化。

## 07 音樂系列

最簡單快速的音樂入門課程，輕鬆徜徉演奏的魔幻世界。

## 03 歐語系列

從語言開始，生活實用文化並重，讓您踏入歐洲美麗風情。

## 08 運動/ 健康系列

甩開身上多餘體脂，完美體態精修課程，搭上改造的列車，為自己美麗加分。

## 04 英語系列

全球接軌、職場應用，到日常生活會話，讓您溝通無障礙。

## 09 研究方法

有效運用研究方法，帶領您學習高深知識，獲得研究及分析能力。

## 05 韓語系列

瞭解韓語流行，韓語自助旅行非難事。第二語言第一選擇。

## 10 心理系列

在工作與生活中得到平衡，把心放慢，瞭解自己及別人！

.....

# · 上課須知 ·

1. 非學分班學員修業期滿，未超過該班缺課時數達三分之一(含)即由本校發給結業證書。符合結業資格者，可登錄公務人員或教師研習時數。
2. 學分班學員修業期滿，未超過該班缺課時數達三分之一(含)，即由本校發給學分證明書，不授予學位證書。
3. 各類班次未滿規定之開班人數時(未註明之班別，其開班人數為12人)，本校有權停開或延後開課，停開班別所繳費用無息退還。
4. 正常開課情形下，本院於各課程開課日前，會以簡訊發送開課通知提醒上課學員。若未收到開課訊息請主動來電詢問，恕無法因未收到簡訊通知要求退費或補課。

# · 注意事項 ·

1. 各班次屬非學分班，故不授予學位證書，欲取得學位應經各類入學考試通過後依規定辦理。
2. 退費依教育部『專科以上學校推廣教育實施辦法』第十七條規定辦理，退費、轉班規定請詳見臺師大進修推廣學院網站【臺師大推廣教育非學分班及注意事項】。
3. 各班次課程資訊及停補課日期以網站公告為準，報名前請再次確認課程訊息。
4. 開課後報名，缺課時數照常計算，且不得要求補課。
5. 本學院保有調整授課師資、課程及上課教室權利。
6. 本學院課程不提供試聽。
7. 為尊重著作權，上課不得錄音錄影。
8. 上課日如遇天然災害本學院是否停課將依據臺北市府人事行政總處公告，不另行通知；因天然災害停課，本學院各課程順延一週或擇期補課。



我們在師大進修粉絲團

<https://www.facebook.com/studygroup>



# | 公館校區 |

春季課程 · 歡迎報名

## 藝術

課程編號	班別名稱	講師	學費	上課時段 / 時數
1061M001	【公館校區】寫一手好字-硬筆書法之美	侯信永	4000	106.02.15-04.05 (三) 19:00-21:30/20
1061M002	【公館校區】寫一手好字-硬筆書法之美	侯信永	4000	106.04.19-06.07 (三) 19:00-21:30/20
1061M039	【公館校區】寫一手好字-硬筆書法之美	侯信永	4000	106.04.19-06.07 (三) 15:00-17:30/20
1061M040	【公館校區】基礎攝影與攝影實務-輕鬆學攝影	張文彬	4500	106.03.21-06.06 (二) 14:00-17:00/30

## 英語

課程編號	班別名稱	講師	學費	上課時段 / 時數
1061G037	【公館校區】翻譯達人-視聽譯與口譯訓練-初級班	張忠安	7500	106.05.03-07.05 (三) 18:30-21:30/30
1061G038	【公館校區】翻譯達人-視聽譯與口譯訓練-進階班	張忠安	7500	106.05.04-07.06 (四) 18:30-21:30/30
1061G040	【公館校區】挑戰多益 600-800分班	劉慧玲	5000	106.04.10-06.19 (一) 18:45-21:45/30
1061G041	【公館校區】商用英文聽說讀寫(初級)	劉慧玲	4000	106.05.06-06.24 (六) 14:00-17:00/24
1061G042	【公館校區】商用英文聽說讀寫(中級)	劉慧玲	4000	106.05.06-06.24 (六) 09:30-12:30/24
1061G043	【公館校區】主題性英文會話班	羅德恩	4200	106.04.20-06.22 (四) 19:00-21:30/25
1061G044	【公館校區】電影英文會話班	羅德恩	4200	106.04.19-06.21 (三) 19:00-21:30/25
1061G045	【公館校區】英語聽說讀寫班-初級 (採全英語授課)	李國仲	5000	106.05.06-07.22 (六) 09:00-12:00/30
1061G046	【公館校區】英語聽說讀寫班-初中級 (採全英語授課)	李國仲	5000	106.05.06-07.22 (六) 13:30-16:30/30

## 韓語

課程編號	班別名稱	講師	學費	上課時段 / 時數
1061D077	【公館校區】師大韓語基礎班 (週六下午)(發音/會話)	李秀靜	4500	106.05.06-07.22 (六) 13:30-16:30/30
1061D078	【公館校區】師大韓語中級2班 (週六上午)(會話增強)	李秀靜	4800	106.05.06-07.22 (六) 09:30-12:30/30
1061D080	【公館校區】師大韓語基礎班(週二晚間) (發音開始/強化旅行會話)	裴英姬	4500	106.05.23-07.25 (二) 18:50-21:50/30
1061D081	【公館校區】師大韓語初級1班(週六下午)	裴英姬	4500	106.06.10-08.12 (六) 13:30-16:30/30
1061D082	【公館校區】師大韓語初級2班 (週六上午)(非零基礎)	裴英姬	4500	106.06.10-08.12 (六) 10:00-13:00/30
1061D083	【公館校區】師大韓語初級1班(週日上午)	吳秀英	5800	106.05.07-08.06 (日) 09:30-12:30/36
1061D084	【公館校區】師大韓語初中級2班(週日下午)	吳秀英	5800	106.04.16-07.16 (日) 13:00-16:00/36
1061D085	【公館校區】師大韓語初中級5班(週四晚上)	吳秀英	6000	106.04.06-06.29 (四) 18:40-21:40/36
1061D086	【公館校區】師大韓語基礎班 (週六下午)(準確發音/基本會話)	吳秀英	5800	106.06.10-08.26 (六) 13:00-16:00/36

## 法語

課程編號	班別名稱	講師	學費	上課時段 / 時數
1061O034	【公館校區】日常法語基礎1班 (零基礎)(週六上午)	孟可海 (法籍)	4500	106.03.25-06.17 (六) 09:30-12:30/30
1061O035	【公館校區】日常法語基礎1班 (零基礎)(週二晚上)	孟可海 (法籍)	4500	106.04.11-06.20 (二) 18:30-21:30/30
1061O036	【公館校區】日常法語初級1班 (非零基礎)(週三晚上)	孟可海 (法籍)	4500	106.04.05-06.07 (三) 18:30-21:30/30

## 日語

課程編號	班別名稱	講師	學費	上課時段 / 時數
1061E002	【公館校區】日語檢定考N3班	林高德	4700	106.04.05-06.07 (三) 18:30-21:30/30
1061E003	【公館校區】日語檢定考N4班	林高德	4700	106.04.09-06.18 (日) 14:00-17:00/30
1061E052	【公館校區】日語基礎1E班	芝田沙代子	4500	106.04.06-06.08 (四) 18:30-21:30/30
1061E053	【公館校區】日語基礎1F班	村中恒仁	4500	106.04.08-06.24 (六) 14:30-17:30/30
1061E054	【公館校區】日語基礎1G班	王麗香	4500	106.04.09-06.18 (日) 14:00-17:00/30
1061E055	【公館校區】日語基礎2F班	芝田沙代子	4500	106.04.15-07.01 (六) 18:30-21:30/30
1061E056	【公館校區】日語基礎2G班	曹家豪	4500	106.04.22-07.15 (六) 14:00-17:00/30
1061E057	【公館校區】日語初級3D班(下午)	許菁娟	4500	106.04.11-06.20 (二) 14:10-17:10/30
1061E058	【公館校區】日語初級3E班	王麗香	4500	106.04.05-06.07 (三) 18:30-21:30/30
1061E059	【公館校區】日語初級3F班	村中恒仁	4500	106.04.06-06.08 (四) 18:30-21:30/30
1061E060	【公館校區】日語初級3G班 (強化職場商用日語)	曹家豪	4500	106.04.07-06.09 (五) 18:30-21:30/30
1061E061	【公館校區】日語初級4K班	芝田沙代子	4500	106.04.09-06.18 (日) 14:00-17:00/30
1061E062	【公館校區】日語初級5E班	芝田沙代子	4500	106.04.10-06.19 (一) 18:30-21:30/30
1061E063	【公館校區】日語初級5G班	王麗香	4500	106.04.07-06.09 (五) 18:30-21:30/30
1061E064	【公館校區】日語初級5H班 (強化職場商用日語)	曹家豪	4500	106.04.15-07.08 (六) 09:30-12:30/30
1061E065	【公館校區】日語初級5J班	許菁娟	4500	106.04.15-07.01 (六) 14:10-17:10/30
1061E066	【公館校區】日語初級5K班	村中恒仁	4500	106.04.16-06.25 (日) 14:30-17:30/30
1061E067	【公館校區】日語中級6E班	王麗香	4800	106.04.11-06.20 (二) 18:30-21:30/30
1061E068	【公館校區】日語中級8E班	許菁娟	4800	106.04.29-07.15 (六) 09:10-12:10/30

🏠 公館校區：台北市文山區汀州路4段88號  
交通方式：📍 捷運公館站向南步行15分鐘



# 藝術系列

一筆一畫，奔向藝術的燦爛繽紛。

●開課日期及停課日期以網站公告為準。

課程編號	班別名稱	講師	學費	上課時段 / 時數
1061M003	[茶道] 茶覺樂趣·初探品茗之道 (評茶師養成入門班)	張峻嘉 譚鴻仁 陳俊良	6500	106.03.21-06.24 (二) 19:00-21:00 / 36
1061M004	[花藝] 池坊生活插花藝術	張善娟	5000	106.03.11-05.20 (六) 09:30-12:30 / 30
1061M005	[木工] 木藝大師進修班 - 基礎班	林弘昌	8000	106.03.12-04.30 (日) 09:00-18:00 / 48
1061M006	[綜合藝術] 複合媒材初階	紀美華	4500	106.03.27-06.19 (一) 19:00-22:00 / 30
1061M007	[綜合藝術] 複合媒材進階	紀美華	4500	106.03.28-06.13 (二) 09:00-12:00 / 30
1061M008	[金工創作] 手作銀飾現代技法	李華英	4500	106.03.10-05.12 (五) 19:00-22:00 / 30
1061M009	[金工創作] 手作銀飾古典技法	李華英	4500	106.03.07-05.16 (二) 19:00-22:00 / 30
1061M010	[綜合藝術] 色鉛筆與水彩表現技法	林德平	4500	106.03.10-05.12 (五) 09:00-12:00 / 30
1061M011	[壓克力] 壓克力彩調色趣	鄭玉枝	4500	106.03.21-06.06 (二) 18:30-21:30 / 30
1061M012	[素描] 基礎素描	陳文祥	4500	106.03.15-05.17 (三) 19:00-22:00 / 30
1061M013	[素描] 旅遊畫畫趣	藍靜義	4500	106.03.10-05.12 (五) 19:00-22:00 / 30
1061M014	[素描] 人體素描	王瓊麗	4500	106.03.15-05.17 (三) 19:00-22:00 / 30
1061M015	[素描] 素描與色鉛筆	林德平	4500	106.03.15-05.17 (三) 09:00-12:00 / 30
1061M016	[素描] 基礎炭筆素描	鄭志德	4500	106.03.14-05.23 (二) 14:00-17:00 / 30
1061M017	[素描] 俄羅斯學院人物素描技法A	楊安東	4500	106.03.24-05.26 (五) 14:00-17:00 / 30
1061M018	[素描] 俄羅斯學院人物素描技法B	楊安東	4500	106.04.08-06.17 (六) 18:00-21:00 / 30
1061M019	[素描] 素描基礎	楊安東	4500	106.04.08-06.17 (六) 14:00-17:00 / 30
1061M020	[素描] 素描技法人物畫	楊安東	4500	106.03.24-05.26 (五) 18:00-21:00 / 30
1061M021	[粉彩] 粉彩與色鉛筆畫	林德平	4500	106.03.13-06.05 (一) 19:00-22:00 / 30
1061M022	[水彩] 旅遊風景速寫水彩與沾水筆的運用	林美慧	4500	106.04.13-06.15 (四) 19:00-22:00 / 30
1061M023	[水彩] 風景水彩畫	林美慧	4500	106.04.14-06.16 (五) 19:00-22:00 / 30
1061M024	[水彩] 水彩基礎	藍靜義	4500	106.03.15-05.17 (三) 19:00-22:00 / 30
1061M025	[水彩] 水彩人生	林仁傑	4500	106.03.24-05.26 (五) 14:00-17:00 / 30
1061M026	[水彩] 風景花卉水彩進階班	蔡長培	4500	106.03.02-05.04 (四) 19:00-22:00 / 30
1061M027	[油畫] 油畫技法初級	許智瑋	4500	106.03.07-05.16 (二) 14:00-17:00 / 30
1061M028	[油畫] 油畫技巧初階	林德平	4500	106.03.15-05.17 (三) 14:00-17:00 / 30
1061M029	[油畫] 油畫創作與技法表現	林德平	4500	106.03.14-05.23 (二) 19:00-22:00 / 30
1061M030	[油畫] 油畫輕鬆學-畫刀之樂	陳彤亮	4500	106.04.14-06.16 (五) 09:00-12:00 / 30
1061M031	[油畫] 油畫基礎	王瓊麗	4500	106.03.14-05.23 (二) 19:00-22:00 / 30
1061M032	[油畫] 油畫技法與應用	王瓊麗	4500	106.03.15-05.17 (三) 14:00-17:00 / 30
1061M033	[油畫] 油畫入門	王俊棠	4500	106.03.15-05.17 (三) 19:00-22:00 / 30
1061M034	[東方畫藝] 彩墨山水輕鬆畫	盧錫炯	4500	106.03.09-05.11 (四) 09:00-12:00 / 30
1061M035	[東方畫藝] 花鳥入門輕鬆畫	盧錫炯	4500	106.03.09-05.11 (四) 14:00-17:00 / 30
1061M037	網路商品攝影	張文彬	4500	106.04.12-06.14 (三) 19:00-22:00 / 30

一筆一畫，奔向藝術的燦爛繽紛。



我們在  
師大進修  
EXTENSION

# 茶覺樂趣

## 茶覺樂趣

初探品茗之道

· 徜徉一場清雅的感官文化之旅 ·

· 優質課程 X 精采生活 ·

| 講授 | 參觀 | 品茗 | 實作 |

2017.3.21 師大地理系專業師資，將帶你一同進入茶葉旅行藍圖，體會茶道的生活美學。

課程編號	課程名稱	報名費	學費	上課期間/時段	總時數
藝術系列 1061M003	茶覺樂趣·初探品茗之道 (評茶師養成入門班)	300	6500	03/21-06/24 每週二 19:00-21:00	36



詳細課程內容以網頁為準

### 特色

介紹茶文化、認識茶器、茶葉品種、基礎泡茶，以及品茶的內涵，兼具理論與實務，並藉由尋「茶」走訪野外實察，培養對茶產業與茶文化的人文涵養。

### 對象

對茶學知識、茶文化發展及產業有興趣者  
欲從事茶葉相關產業者  
未來欲報考評茶員資格考試者

### 師資

#### 張峻嘉

國立台灣師範大學地理學系副教授  
巴黎第四大學地理學院博士

#### 譚鴻仁

國立台灣師範大學地理學系副教授  
英國雪菲爾大學都市與區域計畫研究所博士  
台灣大學農業推廣研究所碩士

#### 陳俊良

行政院農委會茶業改良場文山分場製茶股股長  
國立台灣大學生農學院農藝所博士候選人

洽詢 02-7734-5816 邱小姐

國立臺灣師範大學進修推廣學院-藝術系列



國立臺灣師範大學進修推廣學院  
NTNU Extension School of Continuing Education

# 02 日語系列

..... 輕鬆學習五十音、標準發音、互動教學，  
感覺日本風情文化。

●開課日期及停課日期以網站公告為準。

課程編號	班別名稱	講師	學費	上課時段 / 時數
1061E001	日語檢定考N2班	林郁鳳	4700	106.03.25-06.24 (六) 14:00-17:00 / 30
1061E002	【公館校區】日語檢定考N3班	林高德	4700	106.04.05-06.07 (三) 18:30-21:30 / 30
1061E003	【公館校區】日語檢定考N4班	林高德	4700	106.04.09-06.18 (日) 14:00-17:00 / 30
1061E004	日語基礎1A班(一、四下午)	石田美由紀	4500	106.03.27-05.18 (一、四) 13:00-15:00 / 30
1061E005	日語基礎1B班	坂井郁子	4500	106.03.27-06.12 (一) 18:30-21:30 / 30
1061E006	日語基礎1C班	林郁鳳	4500	106.04.29-07.15 (六) 09:00-12:00 / 30
1061E007	日語基礎1D班	林欏嫻	4500	106.03.26-06.11 (日) 09:30-12:30 / 30
1061E008	日語基礎2A班(下午)	坂井郁子	4500	106.03.28-06.13 (二) 14:00-17:00 / 30
1061E009	日語基礎2B班	張淑惠	4500	106.04.10-06.19 (一) 18:30-21:30 / 30
1061E010	日語基礎2C班	林欏嫻	4500	106.04.11-06.20 (二) 18:30-21:30 / 30
1061E011	日語基礎2D班	林郁鳳	4500	106.04.29-07.15 (六) 18:30-21:00 / 30
1061E012	日語初級3A班(上午)	石田美由紀	4500	106.03.29-05.31 (三) 09:00-12:00 / 30
1061E013	日語初級3B班	李憶玉	4500	106.04.05-06.07 (三) 18:30-21:30 / 30
1061E014	日語初級3C班	林京佩	4500	106.03.23-05.25 (四) 18:30-21:30 / 30
1061E015	日語初級4A班	林郁鳳	4500	106.04.18-06.27 (二) 18:30-21:30 / 30
1061E016	日語初級4B班	坂井郁子	4500	106.03.29-05.31 (三) 18:30-21:30 / 30
1061E017	日語初級4C班	張淑惠	4500	106.04.06-06.08 (四) 18:30-21:30 / 30
1061E018	日語初級4D班	林欏嫻	4500	106.04.23-07.02 (日) 14:00-17:00 / 30
1061E019	日語初級4E班(下午)	李憶玉	4500	106.04.05-06.07 (三) 14:00-17:00 / 30
1061E020	日語初級4F班	張怡倩	4500	106.04.05-06.07 (三) 18:30-21:30 / 30
1061E021	日語初級5A班(下午)	林欏嫻	4500	106.04.10-06.19 (一) 14:00-17:00 / 30
1061E022	日語初級5B班	李憶玉	4500	106.04.10-06.19 (一) 18:30-21:30 / 30
1061E023	日語初級5C班	坂井郁子	4500	106.04.11-06.20 (二) 18:30-21:30 / 30
1061E024	日語中級6A班(上午)	張淑惠	4800	106.04.14-06.16 (五) 09:00-12:00 / 30
1061E025	日語中級6B班	林欏嫻	4800	106.04.10-06.19 (一) 18:30-21:30 / 30
1061E026	日語中級6C班	林郁鳳	4800	106.04.21-06.23 (五) 18:30-21:30 / 30
1061E027	日語中級6D班(上午)	石田美由紀	4800	106.04.10-06.19 (一) 09:00-12:00 / 30
1061E028	日語中級7A班(下午)	林京佩	4800	106.03.23-05.25 (四) 14:00-17:00 / 30
1061E029	日語中級7C班	坂井郁子	4800	106.04.06-06.08 (四) 18:30-21:30 / 30
1061E030	日語中級7D班	李憶玉	4800	106.04.11-06.20 (二) 18:30-21:30 / 30
1061E031	日語中級8A班	李憶玉	4800	106.04.13-06.15 (四) 18:30-21:30 / 30
1061E032	日語中級9A班(上午)	張淑惠	4800	106.04.11-06.20 (二) 09:00-12:00 / 30
1061E033	日語中級9B班	林郁鳳	4800	106.04.17-06.26 (一) 18:30-21:30 / 30
1061E034	日語中級9C班	張淑惠	4800	106.04.23-07.02 (日) 14:00-17:00 / 30
1061E035	日語中級9D班	芝田沙代子	4800	106.04.11-06.20 (二) 18:30-21:30 / 30



# 日語系列

輕鬆學習五十音，標準發音、互動教學，  
感覺日本風情文化。

課程編號	班別名稱	講師	學費	上課時段 / 時數
1061E036	日語中級9E班(上午)	石田美由紀	4800	106.03.16-05.18 (四) 09:00-12:00 / 30
1061E037	日語中級9F班	張怡倩	4800	106.04.10-06.19 (一) 18:30-21:30 / 30
1061E038	日語中級10A班(下午)	林京佩	4800	106.04.10-06.19 (一) 14:00-17:00 / 30
1061E039	日語中級10C班(上午)	張淑惠	4800	106.03.22-05.24 (三) 09:00-12:00 / 30
1061E040	日語中級10D班	李憶玉	4800	106.04.14-06.16 (五) 18:30-21:30 / 30
1061E041	日語中級進階I	李文晴	5200	106.04.06-06.08 (四) 18:30-21:30 / 30
1061E042	日語中級進階II	李憶玉	5200	106.04.23-06.25 (日) 14:30-17:30 / 30
1061E043	日語中級語法加強班V(下午)	林京佩	5200	106.03.22-05.24 (三) 14:00-17:00 / 30
1061E044	日語中級實力養成班II	林京佩	5200	106.03.28-06.13 (二) 18:30-21:30 / 30
1061E045	日語中級閱讀養成班II	林京佩	5200	106.04.22-07.08 (六) 09:00-12:00 / 30
1061E046	日語中級實力強化班III	張淑惠	5200	106.03.25-07.01 (六) 14:00-17:00 / 30
1061E047	日語N2實力養成班 - 加強會話進階III	林麗嫻	5200	106.05.06-07.22 (六) 13:30-16:30 / 30
1061E048	日語N2文法及日本歷史導讀基礎I	林麗嫻	5200	106.03.23-05.25 (四) 18:30-21:30 / 30
1061E049	活學活用日文句型一 看日劇學日文N1菁英班	林郁鳳	5000	106.04.19-06.21 (三) 18:30-21:30 / 30
1061E050	活學活用日文句型一 看日劇學日文(N3精修班)初級	林郁鳳	5000	106.04.20-06.22 (四) 18:30-21:30 / 30
1061E051	活學活用日文句型一 看日劇學日文N3初級班	林郁鳳	5000	106.04.16-07.02 (日) 14:00-17:00 / 30

# 03 歐語系列

從語言開始，生活實用文化並重，  
邀您踏入歐洲美麗風情。

## 德語

●開課日期及停課日期以網站公告為準●

課程編號	班別名稱	講師	學費	上課時段 / 時數
1061O001	(速進班)德語1-2週二晚間班(零基礎/A1.1)	陳昱仰	6400	106.03.07-06.27 (二) 18:30-21:30 / 45
1061O002	走遍德國-德語1週三晚間班(零基礎/A1.1)	陳昱仰	4500	106.04.12-06.21 (三) 18:30-21:30 / 30
1061O003	走遍德國-德語1週五晚間班(零基礎/A1.1)	陳昱仰	4500	106.04.21-06.23 (五) 18:30-21:30 / 30
1061O004	走遍德國-德語1週六晚間班(零基礎/A1.1)	陳昱仰	4500	106.04.29-07.15 (六) 18:30-21:30 / 30
1061O005	走遍德國-德語2週四晚間班(初級/A1.1)	陳昱仰	4500	106.04.13-06.22 (四) 18:30-21:30 / 30
1061O006	走遍德國-德語2週六上午班(初級/A1.1)	陳昱仰	4500	106.04.29-07.15 (六) 09:00-12:00 / 30
1061O007	走遍德國-德語3週一晚間班 (初級/A1.1-A1.2)	陳昱仰	4500	106.04.10-06.19 (一) 18:30-21:30 / 30
1061O008	走遍德國-德語4週六下午班(初級/A1.2)	陳昱仰	4500	106.04.29-07.15 (六) 13:30-16:30 / 30
1061O009	走遍德國-德語5週日上午班(初中級/A1.2)	陳昱仰	4800	106.04.23-07.02 (日) 09:00-12:00 / 30
1061O010	走遍德國-德語6週日晚間班(初中級/A2.1)	陳昱仰	4800	106.04.23-07.02 (日) 18:30-21:30 / 30
1061O011	走遍德國-德語10週日下午班(中級/A2.2)	陳昱仰	5000	106.04.23-07.02 (日) 13:30-16:30 / 30

## 西班牙語

●開課日期及停課日期以網站公告為準●

課程編號	班別名稱	講師	學費	上課時段 / 時數
1061O013	日常西班牙語2- Español Actual - A1(週四晚上)	羅安恆 (西班牙籍)	4500	106.03.30-06.01 (四) 18:30-21:30 / 30
1061O014	日常西班牙語3- Español Actual - A1(週四下午)	羅安恆 (西班牙籍)	4500	106.03.30-06.01 (四) 13:30-16:30 / 30
1061O015	日常西班牙語3- Español Actual - A1(週三晚上)	羅安恆 (西班牙籍)	4500	106.03.29-06.07 (三) 18:30-21:30 / 30
1061O016	日常西班牙語6- Español Actual - A2(週一晚)	羅安恆 (西班牙籍)	4800	106.03.27-06.12 (一) 18:30-21:30 / 30
1061O017	日常西班牙語9- Español Actual - B1(週日晚上)	羅安恆 (西班牙籍)	4800	106.03.26-06.11 (日) 17:00-20:00 / 30
1061O018	日常西班牙語10- Español Actual - B1(週二晚上)	羅安恆 (西班牙籍)	5000	106.03.28-06.13 (二) 18:30-21:30 / 30
1061O019	日常西班牙語12- Español Actual - B1(週日下午)	羅安恆 (西班牙籍)	5000	106.03.26-06.11 (日) 13:00-16:00 / 30
1061O021	實用西班牙語2-A1(週六下午)	張海倫 Elena	4500	106.03.04-05.20 (六) 09:00-12:00 / 30
1061O022	實用西班牙語4-A1-A2銜接班(週六下午)	張海倫 Elena	4500	106.03.04-05.20 (六) 13:30-16:30 / 30

# 歐語系列

從語言開始，生活實用文化並重，  
邀您踏入歐洲美麗風情。

## 法語

●開課日期及停課日期以網站公告為準●

課程編號	班別名稱	講師	學費	上課時段 / 時數
1061O023	法語初級II班(週二晚上)	曾子軒 (法籍)	6300	106.03.07-06.27 (二) 18:30-21:30 / 42
1061O024	法語中級VII班(週四晚上)	曾子軒 (法籍)	7600	106.03.02-06.29 (四) 18:30-21:30 / 51
1061O025	法語中級VII班(週五晚上)	曾子軒 (法籍)	6700	106.03.03-06.16 (五) 18:30-21:30 / 45
1061O026	前進法蘭西初級一(週一晚上)	黃盈馨	4500	106.04.17-06.26 (一) 18:50-21:50 / 30
1061O027	前進法蘭西初級三(週三晚上)	黃盈馨	5800	106.04.12-06.28 (三) 18:50-21:50 / 36
1061O028	前進法蘭西初中級二(週四晚上)	黃盈馨	4800	106.04.20-06.22 (四) 18:50-21:50 / 30
1061O029	法蘭西花園春日班(週二晚上)	黃盈馨	5000	106.04.11-06.20 (二) 18:50-21:50 / 30
1061O030	悠遊法語基礎班(週日下午)	鄭玉枝	4500	106.04.23-07.09 (日) 14:00-17:00 / 30
1061O031	悠遊法語初級2班(週日上午)	鄭玉枝	4500	106.04.23-07.09 (日) 09:00-12:00 / 30
1061O032	悠遊法語初級3班(週六下午)	鄭玉枝	4500	106.04.22-07.08 (六) 14:00-17:00 / 30
1061O033	悠遊法語初中級1班(週六上午)	鄭玉枝	4500	106.04.22-07.08 (六) 09:00-12:00 / 30
1061O034	【公館校區】日常法語基礎1班 (零基礎)(週六上午)	孟可海 (法籍)	4500	106.03.25-06.17 (六) 09:30-12:30 / 30
1061O035	【公館校區】日常法語基礎1班 (零基礎)(週二晚上)	孟可海 (法籍)	4500	106.04.11-06.20 (二) 18:30-21:30 / 30
1061O036	【公館校區】日常法語初級1班 (非零基礎)(週三晚上)	孟可海 (法籍)	4500	106.04.05-06.07 (三) 18:30-21:30 / 30

## 義大利語

●開課日期及停課日期以網站公告為準●

課程編號	班別名稱	講師	學費	上課時段 / 時數
1061O037	義大利語2週六下午班(初級)	蔡月雪	4500	106.04.08-06.24 (六) 13:00-16:00 / 30
1061O038	義大利語3週六上午班(初級)	蔡月雪	4500	106.04.08-06.24 (六) 09:00-12:00 / 30
1061O039	義大利語1週六晚間班(零基礎)	蔡月雪	4500	106.04.08-06.24 (六) 17:00-20:00 / 30



# 英語系列

全球接軌、職場應用，到日常生活會話，  
讓您溝通無障礙。

●開課日期及停課日期以網站公告為準。

課程編號	班別名稱	講師	學費	上課時段 / 時數
1061G001	英語輕鬆說-初級2A	潘俊宜	3500	106.03.08-04.26 (三) 09:30-11:30 / 20
1061G002	英語聽力口語訓練-入門3	潘俊宜	3500	106.03.06-05.01 (一) 09:30-11:30 / 20
1061G003	英語聽力口語訓練-基礎1A	潘俊宜	4000	106.03.07-05.02 (二) 09:00-12:00 / 24
1061G004	英語聽力口語訓練-初級2A	潘俊宜	4000	106.03.10-04.28 (五) 09:00-12:00 / 24
1061G005	英語聽力口語訓練-進階3A	潘俊宜	4000	106.03.09-04.27 (四) 09:00-12:00 / 24
1061G006	用英語FUN遊世界	蘇子中	6000	106.03.04-06.10 (六) 09:00-12:00 / 36
1061G007	Advanced Business English III (中高級商用英語 III)	Tim O'Brien	5000	106.03.04-05.13 (六) 10:00-13:00 / 30
1061G008	英文KK音標班	周志民	2500	106.03.05-04.09 (日) 09:30-12:30 / 15
1061G009	基礎英文文法與寫作(上)	周志民	5000	106.04.15-07.01 (六) 09:30-12:30 / 30
1061G010	基礎英文文法與寫作(下)	周志民	5000	106.04.15-07.01 (六) 13:30-16:30 / 30
1061G011	英文字彙、文法與閱讀養成班	周志民	5000	106.04.25-07.04 (二) 18:40-21:40 / 30
1061G012	多益真Easy 500分初級養成班	周志民	6000	106.04.20-07.06 (四) 18:40-21:40 / 36
1061G013	英文寫作基礎養成A班	謝金蓉	5500	106.04.10-06.26 (一) 18:30-21:30 / 33
1061G014	英文寫作基礎養成B班(週一下午)	謝金蓉	5500	106.04.10-06.26 (一) 14:00-17:00 / 33
1061G015	英文寫作基礎養成B班(週二晚間)	謝金蓉	5500	106.04.11-06.27 (二) 18:30-21:30 / 33
1061G016	英文寫作進階精修A班	謝金蓉	6000	106.04.05-06.21 (三) 18:30-21:30 / 36
1061G017	英文寫作進階精修B班	謝金蓉	6000	106.04.06-06.22 (四) 18:30-21:30 / 36
1061G018	英語聽說讀寫實戰班(初級)(Unit7-Unit12)	鄭苔英	6000	106.04.13-06.29 (四) 18:30-21:30 / 36
1061G019	英語聽說讀寫實戰班(中級)(Unit7-Unit12)	鄭苔英	6000	106.04.18-07.11 (二) 18:30-21:30 / 36
1061G020	初級多益450分(目標450-600分)	鄭苔英	5500	106.05.06-07.29 (六) 09:30-12:30 / 33
1061G021	中級多益600分(目標600-750分)	鄭苔英	5500	106.05.06-07.29 (六) 14:00-17:00 / 33
1061G022	中高級多益750分(目標750-900分)	鄭苔英	6000	106.04.12-06.28 (三) 18:30-21:30 / 36
1061G023	INTELLIGENT BUSINESS PRE-INTERMEDIATE	Gary Kleiman	5500	106.05.06-07.29 (六) 14:30-17:30 / 33
1061G024	INTELLIGENT BUSINESS INTERMEDIATE	Gary Kleiman	6000	106.05.06-07.29 (日) 14:30-17:30 / 36
1061G025	LEARN ENGLISH THROUGH MOVIES	Gary Kleiman	5500	106.05.06-07.29 (六) 14:30-17:30 / 33
1061G026	LEARN ENGLISH THROUGH MOVIES	Gary Kleiman	6000	106.05.06-07.29 (日) 14:30-17:30 / 36
1061G027	TOEIC多益七百聽力專攻平日班	王兆鴻	6000	106.05.02-07.25 (二) 18:30-21:30 / 36
1061G028	TOEIC多益七百閱讀專攻假日班	王兆鴻	5500	106.05.14-07.30 (日) 09:00-12:00 / 33
1061G029	無痛英語 發音聽說養成班	徐曼菲	5000	106.04.21-06.23 (五) 09:15-12:15 / 30
1061G030	無痛英語 發音聽說養成班	徐曼菲	5500	106.04.19-06.28 (三) 18:30-21:30 / 33

04

# 英語系列

全球接軌、職場應用，到日常生活會話，  
讓您溝通無障礙。

●開課日期及停課日期以網站公告為準。

課程編號	班別名稱	講師	學費	上課時段 / 時數
1061G031	無痛英語腦 聽講會話班	徐曼菲	5500	106.04.20-06.29 (四) 09:15-12:15 / 33
1061G032	無痛英語腦 聽講會話班	徐曼菲	5000	106.04.18-06.27 (二) 18:30-21:30 / 30
1061G033	無痛英語腦 流利會話班	徐曼菲	6000	106.04.18-06.27 (二) 09:15-12:15 / 30
1061G034	無痛英語腦 流利會話班	徐曼菲	6600	106.04.20-06.29 (四) 18:30-21:30 / 33
1061G035	翻譯達人-中英文筆譯訓練-初級班	張忠安	7500	106.05.02-07.11 (二) 18:30-21:30 / 30
1061G036	翻譯達人-中英文筆譯訓練-進階班	張忠安	7500	106.05.01-07.10 (一) 18:30-21:30 / 30
1061G039	商用英文寫作班	劉慧玲	5000	106.04.11-06.20 (二) 18:45-21:45 / 30



# 韓語系列

瞭解韓語流行，韓語自助旅行非難事。  
第二語言第一選擇。

●開課日期及停課日期以網站公告為準。

## 韓語快易通系列

課程編號	班別名稱	講師	學費	上課時段 / 時數
1061D001	韓語快易通TOPIK II 高分實戰班 (強化寫作+詞彙+文法+試題練習)	李美林	6200	106.04.09-06.25 (日) 09:30-12:30 / 36
1061D002	韓語快易通基礎週二上午班 (從完全不會到發音/會話/閱讀)	李美林	5800	106.03.28-06.20 (二) 09:00-12:00 / 36
1061D003	韓語快易通基礎週三晚間班 (從完全不會到發音/會話/閱讀)	李美林	5800	106.03.29-06.21 (三) 18:40-21:40 / 36
1061D004	韓語快易通基礎週四晚間班 (從完全不會到發音/會話/閱讀)	李美林	5800	106.03.30-06.22 (四) 18:40-21:40 / 36
1061D005	韓語快易通基礎週六下午班 (從完全不會到發音/會話/閱讀)	李美林	5800	106.03.25-06.17 (六) 13:30-16:30 / 36
1061D006	韓語快易通週初級週一晚間班 (強化TOPIK I 閱讀+聽力/寫作/會話非零基礎)	李美林	5800	106.03.27-06.19 (一) 18:40-21:40 / 36
1061D007	韓語快易通週初級週二晚間班 (強化TOPIK I 閱讀+聽力/寫作/會話非零基礎)	李美林	5800	106.03.28-06.20 (二) 18:40-21:40 / 36
1061D008	韓語快易通初級週六上午班 (強化TOPIK I 閱讀+聽力/寫作/會話非零基礎)	李美林	5800	106.04.08-06.24 (六) 09:00-12:00 / 36
1061D009	韓語快易通初級週六晚間班 (強化TOPIK I 閱讀+聽力/寫作/會話非零基礎)	李美林	5800	106.04.08-06.24 (六) 17:10-20:10 / 36
1061D010	韓語快易通進階週二上午班 (強化TOPIK I 閱讀+聽力/寫作/會話非零基礎)	全惠琳	5800	106.03.28-06.20 (二) 09:00-12:00 / 36
1061D011	韓語快易通進階週三晚間班 (強化TOPIK I 閱讀+聽力/寫作/會話非零基礎)	全惠琳	5800	106.03.29-06.21 (三) 18:40-21:40 / 36
1061D012	韓語快易通進階週四晚間班 (強化TOPIK I 閱讀+聽力/寫作/會話非零基礎)	全惠琳	5800	106.03.23-06.15 (四) 18:40-21:40 / 36
1061D013	韓語快易通進階週六下午班 (強化TOPIK I 閱讀+聽力/寫作/會話非零基礎)	全惠琳	5800	106.03.25-06.17 (六) 13:30-16:30 / 36
1061D014	韓語快易通情境活用四級週一晚間班 (強化TOPIK I 閱讀+聽力/寫作/會話)	李時愿	5800	106.03.27-06.19 (一) 18:40-21:40 / 36
1061D015	韓語快易通情境活用四級週二晚間班 (強化TOPIK I 閱讀+聽力/寫作/會話)	全惠琳	5800	106.03.28-06.20 (二) 18:40-21:40 / 36
1061D016	韓語快易通情境活用四級六上午班 (強化TOPIK I 閱讀+聽力/寫作/會話)	全惠琳	5800	106.04.08-06.24 (六) 09:00-12:00 / 36
1061D017	韓語快易通情境活用五級週二上午班 (強化TOPIK 閱讀+寫作+會話)	李時愿	5800	106.03.28-06.20 (二) 09:00-12:00 / 36
1061D018	韓語快易通情境活用五級週四晚間班 (非零基礎/強化TOPIK 閱讀+寫作+會話)	李時愿	5800	106.03.23-06.15 (四) 18:40-21:40 / 36
1061D019	韓語快易通情境活用五級週六下午班 (非零基礎/強化TOPIK 閱讀+寫作+會話)	李時愿	5800	106.03.25-06.17 (六) 13:30-16:30 / 36
1061D020	韓語快易通情境活用六級週二晚間班 (強化TOPIK 閱讀+寫作+會話)	李時愿	5800	106.03.28-06.20 (二) 18:40-21:40 / 36

# 韓語系列

瞭解韓語流行，韓語自助旅行非難事。  
第二語言第一選擇。

## 韓語快易通系列

●開課日期及停課日期以網站公告為準。

課程編號	班別名稱	講師	學費	上課時段 / 時數
1061D021	韓語快易通情境活用六級週六上午班 (強化TOPIK閱讀+寫作+會話)	李時愿	5800	106.03.25-06.17 (六) 09:00-12:00 / 36
1061D022	韓語快易通情境活用七級週三晚間班 (強化TOPIK閱讀+寫作+會話)	李時愿	5800	106.03.29-06.21 (三) 18:40-21:40 / 36
1061D023	韓語快易通情境活用七級週六晚間班 (強化TOPIK閱讀+寫作+會話)	李時愿	5800	106.03.25-06.17 (六) 17:10-20:10 / 36
1061D024	韓語快易通情境活用八級週一晚間班 (強化TOPIK II 閱讀+寫作+會話)	全惠琳	5800	106.03.27-06.12 (一) 18:40-21:40 / 36
1061D025	韓語快易通精進 II 班 (強化TOPIK II 閱讀+寫作+會話)	李時愿	6000	106.04.09-06.25 (日) 09:30-12:30 / 36
1061D026	韓語快易通全方位中高級班 (強化TOPIK II 閱讀+寫作+會話)	全惠琳	6000	106.04.09-06.25 (日) 13:30-16:30 / 36

## 韓語一點靈系列

●開課日期及停課日期以網站公告為準。

課程編號	班別名稱	講師	學費	上課時段 / 時數
1061D030	韓語一點靈-TALK初級會話應用班	李秀演	5200	106.04.29-07.15 (六) 09:30-12:30 / 30
1061D031	韓語一點靈-TALK初中級會話應用班 (+TOPIK3-4級準備)	李秀演	5500	106.04.29-07.15 (六) 13:00-16:00 / 30
1061D032	韓語一點靈-TALK最高級會話應用班 (+TOPIK最高級準備)	李秀演	6000	106.04.29-07.15 (六) 16:30-19:30 / 30
1061D033	韓語一點靈-TOPIK PASS高級通過班(5-6級) 高級文法總整理/作文練習密集班	李秀演	4200	106.04.30-07.16 (日) 12:40-14:40 / 20
1061D034	韓語一點靈-TOPIK PASS中級通過班(3-4級) 中級文法總整理/作文練習密集班	李秀演	3900	106.04.30-07.16 (日) 15:00-17:00 / 20
1061D035	韓語一點靈-TOPIK PASS初級通過班(1-2級) 初級文法總整理/閱讀練習密集班	李秀演	3400	106.04.30-07.16 (日) 17:30-19:30 / 20
1061D036	韓語一點靈-TALK基礎班 (週三上午)(發音開始)	金洙廷	4500	106.05.17-07.19 (三) 09:30-12:30 / 30
1061D037	韓語一點靈-TALK初級1班(週三上午)	金洙廷	4500	106.02.22-05.03 (三) 09:20-12:20 / 30
1061D038	韓語一點靈-初中級會話班(週四上午)	金洙廷	5800	106.03.23-06.15 (四) 09:20-12:20 / 36
1061D039	韓語一點靈-中級會話班(週二晚上) (小班制/韓文電訪會話練習)	金洙廷	6000	106.04.11-07.04 (二) 18:45-21:45 / 36

## Live韓語

●開課日期及停課日期以網站公告為準。

課程編號	班別名稱	講師	學費	上課時段 / 時數
1061D044	LIVE韓語-基礎班(從零開始)(週六上午)	李圭旻	5800	106.04.29-07.29 (六) 09:00-12:00 / 36
1061D045	LIVE韓語-基礎班(從零開始)(週四上午)	李圭旻	5800	106.04.20-07.06 (四) 09:00-12:00 / 36
1061D046	LIVE韓語-中級上班(週六下午)	李圭旻	5800	106.04.29-07.29 (六) 13:00-16:00 / 36

# 韓語系列

瞭解韓語流行，韓語自助旅行非難事。  
第二語言第一選擇。

## HAHAHA KOREAN

●開課日期及停課日期以網站公告為準。

課程編號	班別名稱	講師	學費	上課時段 / 時數
1061D050	HAHAHA KOREAN 基礎班(週三晚間)	金佳圓	4500	106.05.03-07.05 (三) 18:40-21:40 / 30
1061D051	HAHAHA KOREAN 基礎班(週日早上)	金佳圓	4500	106.04.23-07.02 (日) 09:00-12:00 / 30
1061D052	HAHAHA KOREAN 初級上班(週五晚間)	金佳圓	5800	106.03.17-06.09 (五) 18:40-21:40 / 36
1061D053	HAHAHA KOREAN 初級下班(週二晚間)	金佳圓	5800	106.04.11-07.04 (二) 18:40-21:40 / 36
1061D054	HAHAHA KOREAN 初中級上班(週六上午)	金佳圓	5800	106.04.08-07.15 (六) 09:00-12:00 / 36
1061D055	HAHAHA KOREAN 初中級下閱讀&寫作加強班(週四晚間)	金佳圓	5800	106.03.09-06.01 (四) 18:40-21:40 / 36
1061D056	HAHAHA KOREAN 中高級上(週六下午)	金佳圓	6000	106.04.08-07.15 (六) 13:40-16:40 / 36
1061D057	HAHAHA KOREAN 中高級下閱讀&寫作加強班(週六晚間)	金佳圓	6000	106.04.08-07.15 (六) 17:30-20:00 / 36
1061D058	HAHAHA KOREAN 高級閱讀&寫作加強班(週一晚間)	金佳圓	6000	106.04.10-07.03 (一) 18:40-21:40 / 36
1061D059	HAHAHA KOREAN 短期韓語初級會話速成班(週日下午)	金佳圓	4800	106.04.23-07.02 (日) 13:40-16:40 / 30
1061D060	HAHAHA KOREAN 短期韓語初級會話速成班(週三上午)	金佳圓	4800	106.04.12-06.14 (三) 09:30-12:30 / 30

## Daily韓語

●開課日期及停課日期以網站公告為準。

課程編號	班別名稱	講師	學費	上課時段 / 時數
1061D061	Daily韓語基礎班(零基礎)	李炫周	5800	106.04.21-07.07 (五) 18:40-21:40 / 36
1061D062	Daily韓語初級1班(非零基礎)	李炫周	5800	105.05.11-07.27 (四) 09:30-12:30 / 36
1061D063	Daily韓語初級1班(非零基礎)	李炫周	5800	106.05.06-07.29 (六) 09:00-12:00 / 36
1061D064	Daily韓語初級2班	李炫周	5800	106.05.14-08.06 (日) 17:00-20:00 / 36
1061D065	Daily韓語實用2班	李炫周	6000	106.05.22-08.14 (一) 18:40-21:40 / 36
1061D066	Daily韓語實用韓語2班 (TOPIK I 閱讀及文法練習)	李炫周	6000	106.05.06-07.29 (六) 13:00-16:00 / 36
1061D067	Daily韓語實用韓語4班	李炫周	6000	106.05.24-08.09 (三) 18:40-21:40 / 36
1061D068	Daily韓語中級2班	李炫周	6000	106.04.12-06.28 (三) 09:30-12:30 / 36
1061D069	Daily韓語中級韓語3班 (TOPIK II 寫作、閱讀及文法練習)	李炫周	6000	106.04.06-06.22 (四) 18:40-21:40 / 36
1061D070	Daily韓語中級韓語深化班 (TOPIK II 寫作、閱讀及文法練習)	李炫周	6000	106.04.11-07.04 (二) 18:40-21:40 / 36
1061D071	Daily韓語高級會話閱讀班 (TOPIK II 寫作及閱讀特訓)	李炫周	6000	106.05.06-07.29 (六) 16:30-19:00 / 30

## KPOP韓語

●開課日期及停課日期以網站公告為準。

課程編號	班別名稱	講師	學費	上課時段 / 時數
1061D075	KPOP 韓語 (KPOP + DRAMA/MOVIE + 會話)(週日上午)	李秀靜	4500	106.04.23-07.02 (日) 09:30-12:30 / 30
1061D076	KPOP 韓語 (KPOP + DRAMA/MOVIE + 會話)(週一晚間)	李秀靜	4500	106.04.17-06.26 (一) 18:45-21:45 / 30
1061D079	KPOP韓語(中級3班/會話增強)(週日下午)	李秀靜	4500	106.04.23-07.02 (日) 13:30-16:30 / 30



# 06 電腦/設計系列

..... 創意設計出自你手，想像躍於紙上實現設計夢想。

●開課日期及停課日期以網站公告為準。

課程編號	班別名稱	講師	學費	上課時段 / 時數
1061N001	威力導演15	李燕秋	3500	106.03.04-03.25 (六) 09:00-16:00 / 18
1061N002	微電影廣告製作	丘智華	4500	(四) 18:30-21:30 106.03.23-04.27 (六) 13:30-16:30 / 30
1061N003	Illustrator(基礎班)-向量繪圖從0到高手	黃文權	5000	106.04.07-06.09 (五) 18:30-21:30 / 30
1061N004	Illustrator(進階班)-向量繪圖從高手變神人	黃文權	5500	106.04.11-06.20 (二) 18:30-21:30 / 30
1061N005	Photoshop(基礎班)-影像繪圖從0到高手	黃文權	5000	106.04.06-06.08 (四) 18:30-21:30 / 30
1061N006	Photoshop(進階班)-影像繪圖從高手變神人	黃文權	5500	106.04.12-06.14 (三) 18:30-21:30 / 30
1061N007	Indesign基礎-最IN排版指南	黃文權	6600	106.04.08-06.24 (六) 14:00-18:00 / 40
1061N008	網路行銷與網站企劃實戰	曹聖豪	1500	106.04.12-04.19 (三) 18:30-21:30 / 6
1061N009	Excel實戰達人-基礎班	李燕秋	3000	106.03.12-04.09 (日) 09:00-16:00 / 18
1061N010	Excel實戰達人-進階班	李燕秋	3000	106.04.30-05.21 (日) 09:00-16:00 / 18
1061N011	Photoshop + Illustrator密集班-A班	李世綱	6600	106.04.22-07.08 (六) 13:00-17:00 / 40
1061N012	Photoshop + Illustrator密集班-B班	李世綱	6600	106.05.07-07.16 (日) 13:00-17:00 / 40



# 07 音樂系列

最簡單快速的音樂入門課程，  
輕鬆徜徉演奏的魔幻世界。

●開課日期及停課日期以網站公告為準。

課程編號	班別名稱	講師	學費	上課時段 / 時數
1061U001	烏克麗麗-彈唱基礎班	曾鈺婷	4000	106.04.18-06.27 (二) 18:30-20:00 / 15
1061U002	烏克麗麗-進階1-3班(彈奏技巧與詮釋應用)	曾鈺婷	4500	106.03.07-05.23 (二) 20:05-21:35 / 15
1061U003	烏克麗麗-進階4-6班(獨奏與即興應用)	曾鈺婷	4500	106.03.01-05.10 (三) 18:30-20:00 / 15
1061U004	流行吉他-彈唱基礎班	曾鈺婷	4500	106.04.05-05.31 (三) 20:05-21:35 / 12
1061U005	Bossa Nova 吉他基礎班	曾鈺婷	4800	106.03.05-04.23 (日) 10:00-12:00 / 12
1061U006	Bossa Nova 吉他基礎班	曾鈺婷	4800	106.05.07-06.18 (日) 10:00-12:00 / 12
1061U007	師大歡樂合唱團	蔡月雪	3600	106.03.27-06.26 (一) 10:00-12:00 / 24

# 08 運動/健康系列

甩開身上多餘體脂，完美體態精修課程，  
搭上改造的列車，為自己美麗加分。

●開課日期及停課日期以網站公告為準。

課程編號	班別名稱	講師	學費	上課時段 / 時數
1061S001	瑜珈	張郁婷	2000	106.04.12-06.14 (三) 18:30-19:30 / 10
1061S002	墊上核心運動(初級班)	張郁婷	2000	106.04.12-06.14 (三) 19:40-20:40 / 10
1061S003	身心技法-亞歷山大技巧(入門班)	張郁婷	4500	106.04.13-06.15 (四) 19:30-21:00 / 15
1061S008	有氧律動與墊上核心	吳佩伊	2400	106.05.08-07.31 (一) 19:40-20:40 / 12
1061S009	燃脂舞蹈有氧	吳佩伊	2400	106.05.02-07.25 (二) 18:30-19:30 / 12
1061S010	輕-身心瑜珈	劉乃華	2400	106.04.17-07.10 (一) 19:00-20:00 / 12

# 09 研究方法系列 ·

有效運用研究方法，帶領您學習高知識，獲得研究及分析能力。

●開課日期及停課日期以網站公告為準。

課程編號	班別名稱	講師	學費	上課時段 / 時數
1061R001	統計決策與論文寫作密集班(spss2)	林碧芳 邱皓政	7000	106.03.06-03.27 (一三五) 18:30-21:30 / 30
1061R002	SEM1結構方程模式初級班		4500	106.04.22-05.06 (六) 09:00-16:30 / 18
1061R003	測驗方法與量表發展密集班		4500	106.05.13-05.27 (五日) 09:00-16:30 / 18



# 10 心理系列 ·

在工作與生活中得到平衡，把心放慢，瞭解自己及別人！

●開課日期及停課日期以網站公告為準。

課程編號	班別名稱	講師	學費	材料費	上課時段 / 時數
1061T001	藝術治療概論	江學澄 范維昕	6500	100	106.03.18-06.24 (六) 09:00-12:00 / 36
1061T002	創作心體驗： 工作室三部曲之歷程經驗	蔡汶芳	3800	300	106.04.13-05.18 (四) 18:30-21:00 / 15
1061T003	藝術媒材與創作的內在歷程 ／藝術媒材的理論與運用	蔡汶芳	3500	350	106.05.06-05.07 (六、日) 09:00-16:30 / 12
1061T004	音樂治療與兒童實務課程(進階班)	林敏敏 師資群	3500	0	106.04.17-05.15 (一) 18:40-21:10 / 15



106 年度

# 托育人員 專業訓練班

臺北市政府社會局  
<http://www.dosw.taipei.gov.tw>

國立臺灣師範大學進修推廣學院  
NTNU Extension, School of Continuing Education



## [招生對象及資格]

1. 年滿20歲，欲修習托育人員專業訓練並報考「保母人員」職類技術士技能檢定者、有意從事保母職類，或藉此課程充實嬰幼兒照護知能者。
2. 以設籍臺北市市民為優先，另控留15%名額予設籍外縣市民眾參訓。
3. 招生人數：每梯次額滿人數50人。

## [開班特色]

1. 師資聘請臺師大、各級學校及業界專業師資聯合授課。
2. 本校備有保母單一級術科情境練習場地。
3. 術科講解及分組操作練習，全程有指導老師講解示範，配合主題專區練習與重點指導。
4. 附授課講義及現場提供場地所需用具、用品(除術科材料自備)。

## [招生開課訊息]

梯次	課程編號	授課日期	授課時間	說明會 (務必到場參加)
1 假日班	1061A001	106.04.08-07.09	每週六、日 (9:00-16:00)	106. 2. 19(日) 上午10:30
2 平日班	1062A001	106.05.02-06.29	每週二、三、四 (9:00-16:00)	106. 3. 20(一) 上午10:30
3 平日班	1063A001	106.08.29-10.26		106. 6. 26(一) 上午10:30

■ 凡遇國定假日停課、若颱風天停班停課，課程則順延，另視課程需要調整安排。

■ 說明會本人務必到場出席(攜帶身分證件，及身分證正、反影本)，若非本人前來請填妥委託書。

## [報名繳費及說明會] \* 報名相關事項請參照網站說明

報名方式:採網路報名，並出席該報名梯次之說明會

報名網站:<http://www.sce.ntnu.edu.tw/home/>

[師資培訓/證照系列]報名

## [上課地點]

國立臺灣師範大學

臺北市大安區和平東路一段129號-圖書館校區或

臺北市大安區和平東路一段162號-校本部校區

**結訓證書** 符合結業資格並通過測驗者，

頒發臺北市政府「托育人員專業訓練結業證書」及臺師大進修推廣學院結業證書。

**證照好處**

1. 可加入居家托育服務中心，增加就業機會。

2. 透過居家托育服務中心向政府申請  
每個月2,000~5,000元的托育補助。  
(補助金額係依照申請對象身分別而定)

洽詢

週一~五 02-7734-5816 邱小姐

假日 02-7734-5800  
02-7734-5801



# 線上課程

不受時間與地點限制，輕鬆並即時學習!!

Immediate Learning!



## 韓語

1042H001 【暑期精選】首爾零距離-崔老師的線上韓語課

- 1022H001 SPSSA：量化研究與統計資料分析
- 1022H002 SPSSB：統計分析原理與差異分析
- 1022H003 SPSSC：統計分析原理與關聯分析
- 1014H001 HLM階層線性模式課程

## 統計

## 文書處理

- 1032H001 Office2013輕鬆學系列-Excel
- 1032H002 Office2013輕鬆學系列-Word

- 1032H003 PHOTOSHOP 重點入門技巧-選取篇
- 1032H004 ILLUSTRATOR重點入門技巧-筆刷篇
- 1032H005 PHOTOSHOP及ILLUSTRATOR入門精選範例

## 設計

課程費用及課程資訊以本院網站公告為準

課程  
資訊

<http://www.sce.ntnu.edu.tw>

國立臺灣師範大學進修推廣學院-線上課程系列

洽詢  
專線

(02)7734-5819 林小姐



國立臺灣師範大學進修推廣學院  
NTNU Extension, School of Continuing Education

# 國立臺灣師範大學 進修推廣學院 林口校區

在綠蔭盎然湖光瀲灩的林口校區有專業及完整的培訓場地，全新大樓適合舉辦藝文表演、發表會、會議、講座與培訓，更是教學、學習、美育的生活空間；校內停車方便並有會館住宿，是您公司舉辦活動聯誼的好選擇。

📍 新北市林口區仁愛路一段2號  
☎️ (02)7714-8246、7734-5800

## 場地 租借



國際會議廳(12,000元起/452人)

階梯教室(6,500元起/111人)



視訊會議室(4,000元起)



大教室(3,000元起)



多功能教室(1,500元起)



電腦教室(6,500元起)

## 會館 住宿



雙人房



三人房

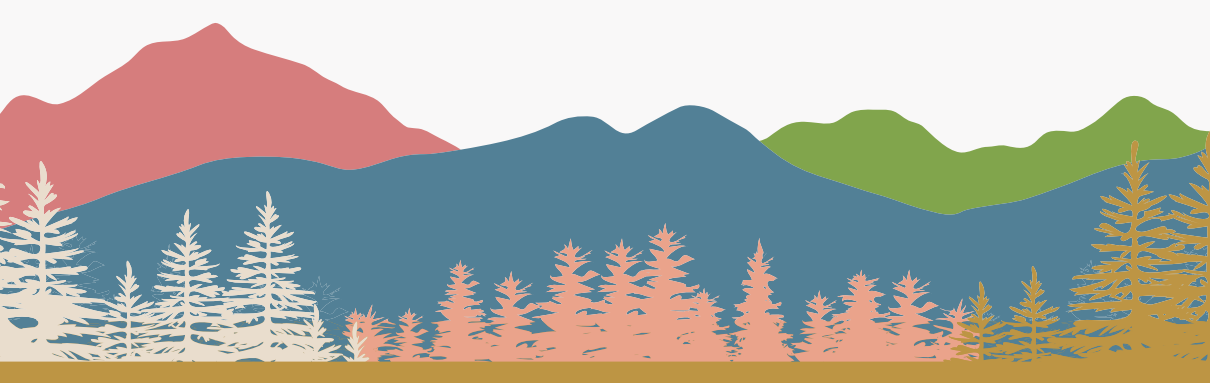

20期

平日班

2017

# 華語師資 證照培訓班

亞洲經濟崛起，華人力量遍及全世界，華語儼然成為二十一世紀的強勢語言。因應全球三千萬人學習華語的趨勢，以及一百萬名華語文師資的需求數量，本校積極培育華語優良師資，透過全方位課程規劃及超強師資群，讓您與國際華語教學職場成功接軌！

## 掌握華語趨勢 · 提升自我優勢

### ● 特色

規劃專業師資

X

掌握考試重點

X

激發教學創意

- 目標
  - 1.系統地建立華語文教學概念，協助有志從事華語教學者通過教育部華語師資認證。
  - 2.藉由講師授課指導，提升專業知識，並有效率掌握考試重點。
  - 3.透過師生交流啟發創意教學，並熟悉教學方法和原則。
- 華語師資未來發展 成為 各大院校華語教學中心講師·華語教學研究工作  
語言中心華語教學講師·海外華語教學工作者

### 華語師資證照培訓班第二十期 (平日班)

## 報名

- 方式 | ◎ 統一線上報名  
請自行至本院網站下載報名簡章後依據相關規定辦理  
(網址: <http://www.sce.ntnu.edu.tw> 推廣課程→課程總覽→師資培訓系列下載)
- 資格 | (符合下列其中一項資格即可)  
經教育部認可 國內外公私立大學畢業 或  
應屆畢業生 (需附附學生證並加蓋當學年度註冊章)
- 時間 | 即日起至 **106年03月27日(一)** 額滿即止
- 招收人數 | 50人 (未滿33人本校保留開班權利)

## 課程

- 上課地點 | 國立臺灣師範大學
- 上課時間 | 106.04/05 ~ 05/21
 

課程	106.04/05 ~ 05/19	週一至週五 18:30-22:00
模擬測驗	106.05/20 (六)	09:00-17:40
考題探討	106.05/21 (日)	10:10-17:10



實際招生詳情  
以網路公告為主

## 洽詢

黃小姐 | (02)7734-5834 | [elena0201@ntnu.edu.tw](mailto:elena0201@ntnu.edu.tw)

Mandarin





### 培 | 訓 | 對 | 象

- ◆ 經歷條件：
  - 1.大學以上學歷；5年以上的工作經驗或歷練中高階主管職務達兩年以上，擁有成功職場經驗或豐富教學經驗者。
  - 2.在各大學院校從事就業輔導工作者。
  - 3.政府部門從事勞工就業輔導者。
- ◆ 人格特質：具正向思維、共感性高、EQ佳，喜歡與人接觸、幫助他人的顧問特質。
- ◆ 服務熱忱：高度的社會回饋熱情與愛心，且願意協助職場工作族群適才適所者。

### 後 | 事 | 業 | 發 | 展

- ◆ 取得專業職涯顧問資格後，發展個人第二職涯。
- ◆ 聘任為Career職涯學院專業顧問，協助諮詢業務服務。
- ◆ 擔任職涯諮詢專業講師，對外安排演講及諮詢邀約。
- ◆ 聘任為企業職涯諮詢輔導顧問。

### 課 | 程 | 內 | 容

單元一 職涯顧問概念篇	單元五 熱門產業趨勢發展篇
單元二 職涯諮商脈絡篇	單元六 求職輔導篇
單元三 CPAS人才測評運用篇	單元七 個案研討應用篇
單元四 就業趨勢掌握篇	單元八 實習觀摩篇

培訓單位：Career 就業情報、

 國立臺灣師範大學進修推廣學院

## 師大會館-師大館/迎賓館

位於本校圖書館校區，因校園靜謐，且鄰近市中心及台大、政大公企中心等學術商圈，交通機能便利，故多受學術活動及學校團體青睞。

- 訂房專線:師大館(02)2362-8420，迎賓館(02)2394-2118
- 傳真專線:師大館(02)2365-7293，迎賓館(02)2394-2117
- 本館地址:106台北市和平東路一段129號  
進修推廣學院(師大館)  
綜合大樓 8 樓(迎賓館)
- 網址: <http://www.sce.ntnu.edu.tw> 住宿服務

師大館收費標準表				
房間類型	標準房		普通房	
	雙人套房	雙人套房	三人套房	四人套房
一般價	1,700元(日/間)	1,500元(日/間)	1,700元(日/間)	2,000元(日/間)
優待價	1,500元(日/間)	1,200元(日/間)	1,400元(日/間)	1,700元(日/間)
訂房電話	02-2362-8420/ 02-7734-5800			

迎賓館收費標準表			
房間類型	雅緻雙人房	迎賓三人房	四人家庭房
一般價	2,800元(日/間)	2,900元(日/間)	3,400元(日/間)
優待價	2,500元(日/間)	2,600元(日/間)	3,200元(日/間)
訂房電話	02-2394-2118 / 02-7734-5450		

● 價格如有變動以現場公告為準 ●



## ·繳費方式·

### 1. 線上刷卡

- (1) 刷卡完成後請記下訂單編號。
- (2) 收據將於開課當天提供。
- (3) 因無刷退功能，請確認後再刷卡，刷卡後若要退費將比照推廣班退費規定。
- (4) 刷卡成功時，個人資料修課紀錄中，課程繳費對帳狀態將呈現:處理中。

### 2. 便利商店繳款、ATM轉帳

[請於線上選課及列印課程繳費單，於繳費期限內至指定地點繳費]。

- (1) 便利商店(7-11、全家、萊爾富、OK便利商店):  
需另付超商代收手續費，手續費為15元。
- (2) 自動櫃員機(ATM)轉帳：需自行負擔各行庫規定之手續費。

### 3. 現場繳款

本學院一樓服務台受理現金及信用卡收費，  
現場受理報名時間：週一至週日09:00至21:00。

### 4. 郵局劃撥繳費

- (1) 戶名:國立臺灣師範大學進修推廣學院。帳號:18988844。
- (2) 費用:報名費300元+學費\*優惠折扣(請自行計算折扣數)。
- (3) 劃撥單通訊欄註明報名班別並說明折扣條件。

## ·上課地點·

【校本部區】 台北市和平東路1段162號

【圖書館校區】 台北市和平東路1段129號

【公館校區】 台北市汀州路4段88號

【林口校區】 新北市林口區仁愛路一段2號 (02)7714-8246

● 課程諮詢專線：(02)7734-5858、(02)7734-5800

• 課程費用：學費 + 報名費300元（每堂課）•

報名前請詳閱本院優惠方案，經受理報名後，  
學員不得要求變更所選優惠方案，或申請未享受優惠之差額。

報名

【現場】請至本學院一樓服務台由專人為您服務  
週一至週日9:00-21:00

【網路】請至 <http://www.sce.ntnu.edu.tw> 線上報名

優惠  
方案

- 學費8折
- 五人(含)以上團體報名(需報名同一班，並同時繳費)
  - 本校在職教職員工及其眷屬(限父母、配偶、子女)、本校退休教職員工、本校校友及本校在校學生及65歲(含)以上銀髮族。(憑身分證證明文件)
  - 本院學員續讀者(本季學員報名下季課程，中間無間斷)  
(範例:原上課編號開頭為1042，報名1043課程則為續讀)
  - 使用師大人悠遊認同卡(玉山銀行)刷卡

- 學費85折
- 三人(含)以上團體報名(限同班同時繳費)
  - 同時報名兩班(含)以上者(需同時繳費)
  - 身心障礙人士(需出示身心障礙手冊)
  - 特約企業(需出具職員證)

- 學費9折
- 本院推廣教育班次舊生
  - 開課日前兩週報名繳費者



【課程洽詢】(02)7734-5800 (02)7734-5801

【學院地址】台北市和平東路一段129號(進修推廣學院)

【交通路線】捷運一{古亭站} 五號出口直行約8分鐘  
{台電大樓站} 三號出口師大路直行約10分鐘  
{東門站} 五號出口麗水街直行約14分鐘

公車一{師大站}或{師大綜合大樓站}下車

